

Målestokk 1:50

Markerer pilarer og dragere.  
Det må legges 2 x 48x148 som dragere.  
Ved stripemur legges grunnmurspapp.  
Dette er ikke med i leveransen!

Markerer pilarsåle.  
Størrelse avhenger av grunnforhold.  
Samme med markisolering/drenering.

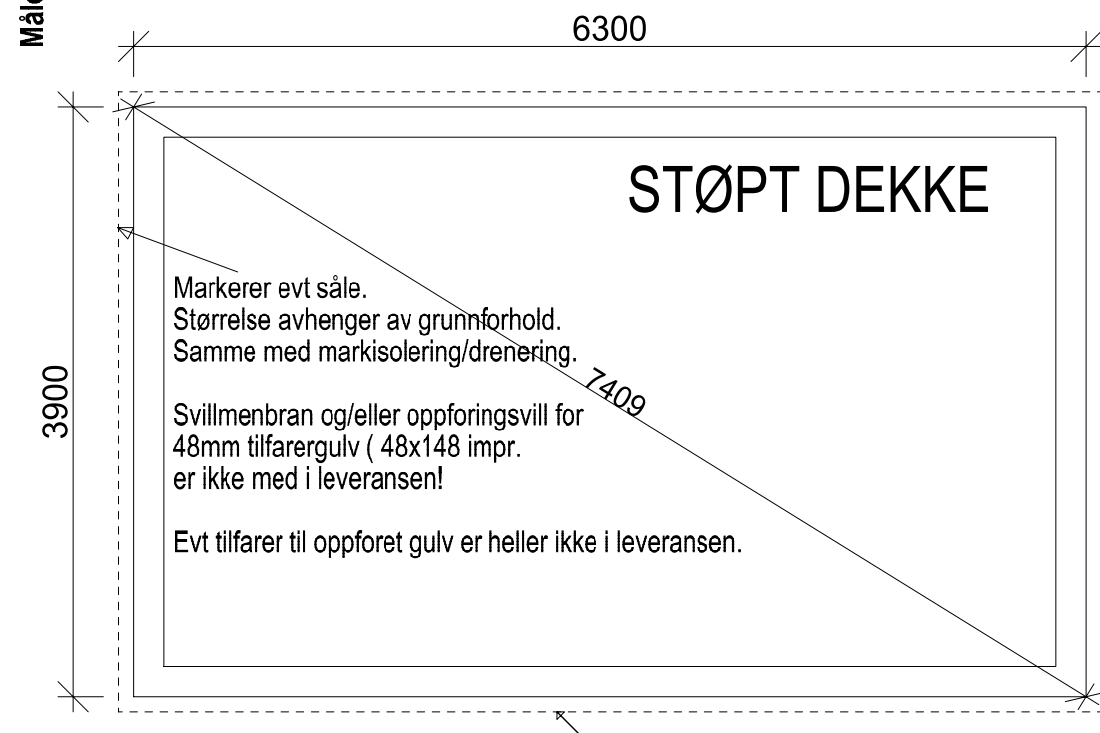

SE EGET ARK FOR FUND.DETALJER

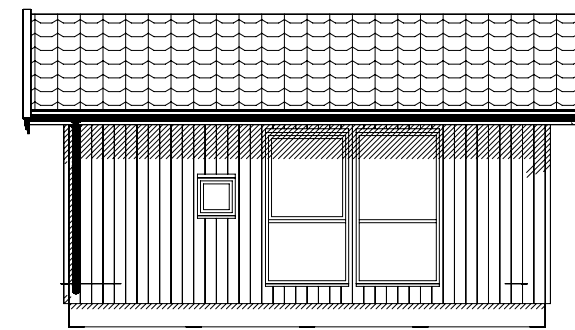
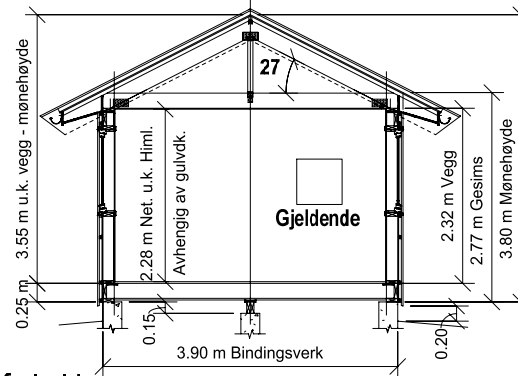
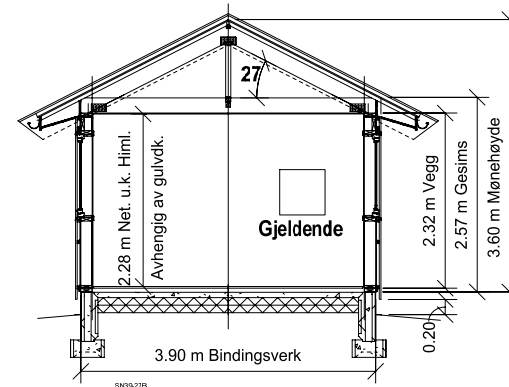

Fasader vist i målestokk 1:100

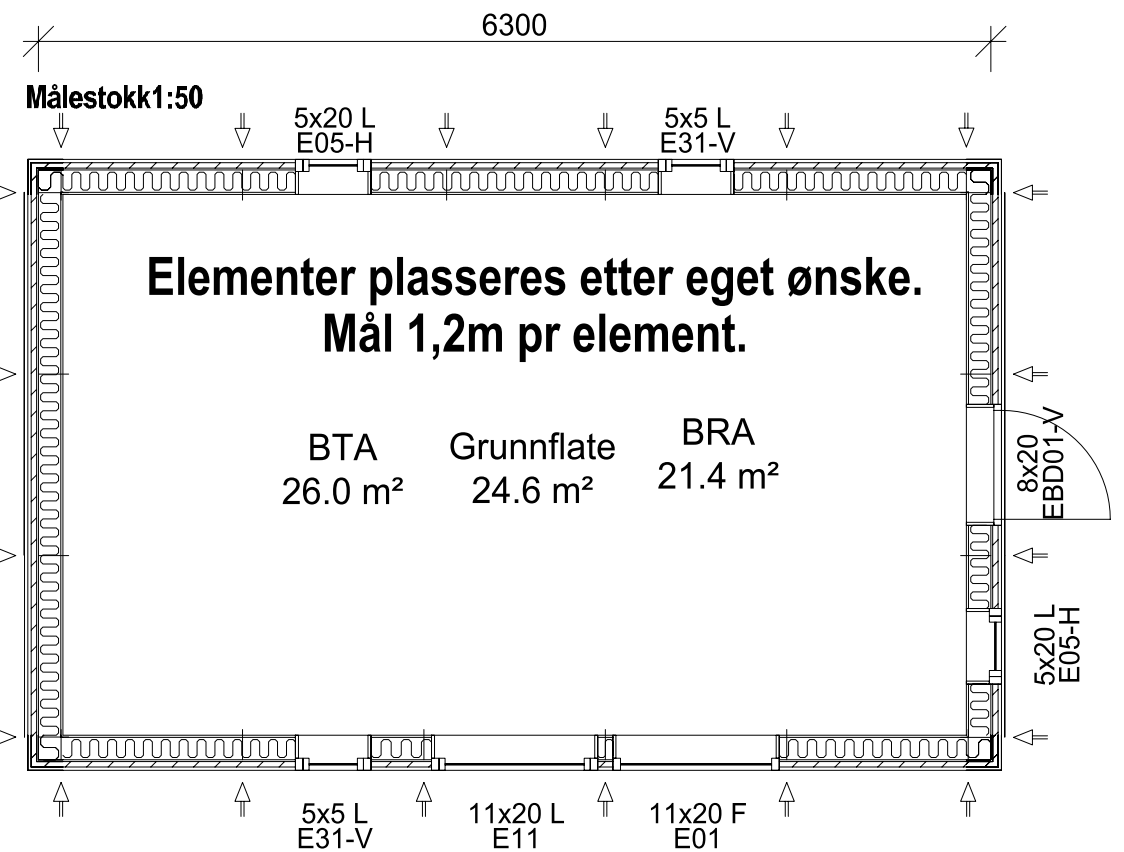
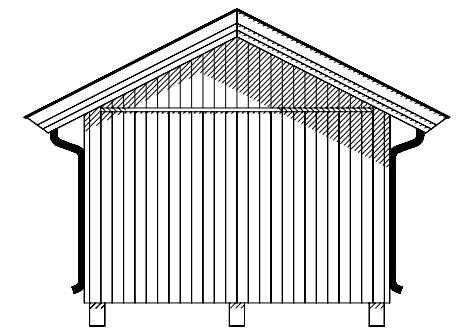
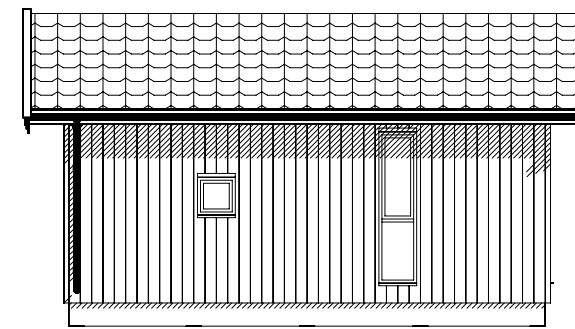
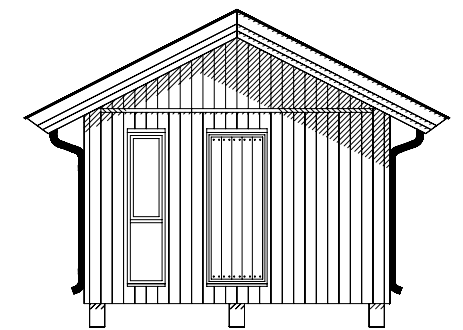

## ANNEKS 20 GRUNNMODELL

### TEGNING FOR FUNDAMENTPLASSERING.

Ansvarlig utførende for betongarbeider skal påse at det benyttes preaksepterte løsninger, som er tilpasset stedlige forhold.

Ved fundamentering på løsmasser, kan det på forespørsel framskaffes nødvendige punktlaster.

© Tegningen er beskyttet i henhold til lov om opphavsrett.  
Kan ikke benyttes uten tillatelse fra Saltdalshytta.

**SALTDALSHYTTA**  
8255 RØKLAND

Tlf.: 75681600 Fax: 75681610  
E-post: post@saltdalshytta.no

Tiltakshaver:

Byggeplass:

Kommune:

Gnr:

Bnr:

Mål: 1 : 50/100

PLAN FOR FUNDAMENTPLASSERING

Type: Utg. pkt. ANNEKS 20

Br. areal:

Dato: 02.02.2016

Prosjekt:

Tegner: JPP

Tegn.nr.: A20

Ark: 502